

届け出・お問い合わせは、市(区)役所・町役場の
後期高齢者医療担当窓口へ

こんなときは必ず届け出を

こんなとき	届け出に必要なもの
県外へ転出するとき	・現在お使いの「保険証」
県外から転入したとき	・負担区分証明書等
静岡県内で住所が変わったとき 住所地特例における施設に変更があったとき	・現在お使いの「保険証」
生活保護を受けるようになったとき	・現在お使いの「保険証」
死亡したとき	・死亡した人の「保険証」 ・葬祭執行者の「認印」
一定の障害のある65歳以上75歳未満の人が この制度の適用を受けようとするとき	・これまでお使いの「保険証」 ・国民年金証書、身体障害者手帳等

※「限度額適用・標準負担額減額認定証」や「特定疾病療養受療証」が交付されている場合は、「保険証」と一緒に提出してください。
※認印が必要な場合もありますので、事前に市(区)役所・町役場の担当窓口にご確認ください。

保険証取り扱いの注意事項

75歳を迎える人には、一人に1枚、保険証が交付されます。
また、保険証は毎年8月に切り替えを行うため、7月に新しい保険証が交付されます。
この保険証には自己負担割合「1割」または「3割」が記載されています。

- 1 交付されたら記載内容を確かめてください。
※間違いがあったら市(区)役所・町役場の担当窓口へ届け出てください。
- 2 いつでも使えるよう、必ず手元に保管してください。
- 3 診療を受ける際には医療機関の窓口必ず提示してください。
※コピーした保険証は使えません。
- 4 紛失したり破れて使えなくなったときは、市(区)役所・町役場の担当窓口へ届けて、再交付を受けてください。
- 5 資格がなくなったら直ちに返却してください。
- 6 保険料の滞納により、短期証や資格証明書の交付を受けたときは、納付相談や災害・病気等特別な事情の届け出などについて、市(区)役所・町役場の担当窓口にご相談ください。

届け出・お問い合わせ先

後期高齢者医療制度のしおり

後期高齢者医療制度は県内に住む75歳以上の人全員と、一定の障害があると認定された65歳以上の人加入する医療制度です。県内すべての市町が加入する広域連合が主体となり、市町と協力して制度の運営を行います。

後期高齢者医療制度のしくみ

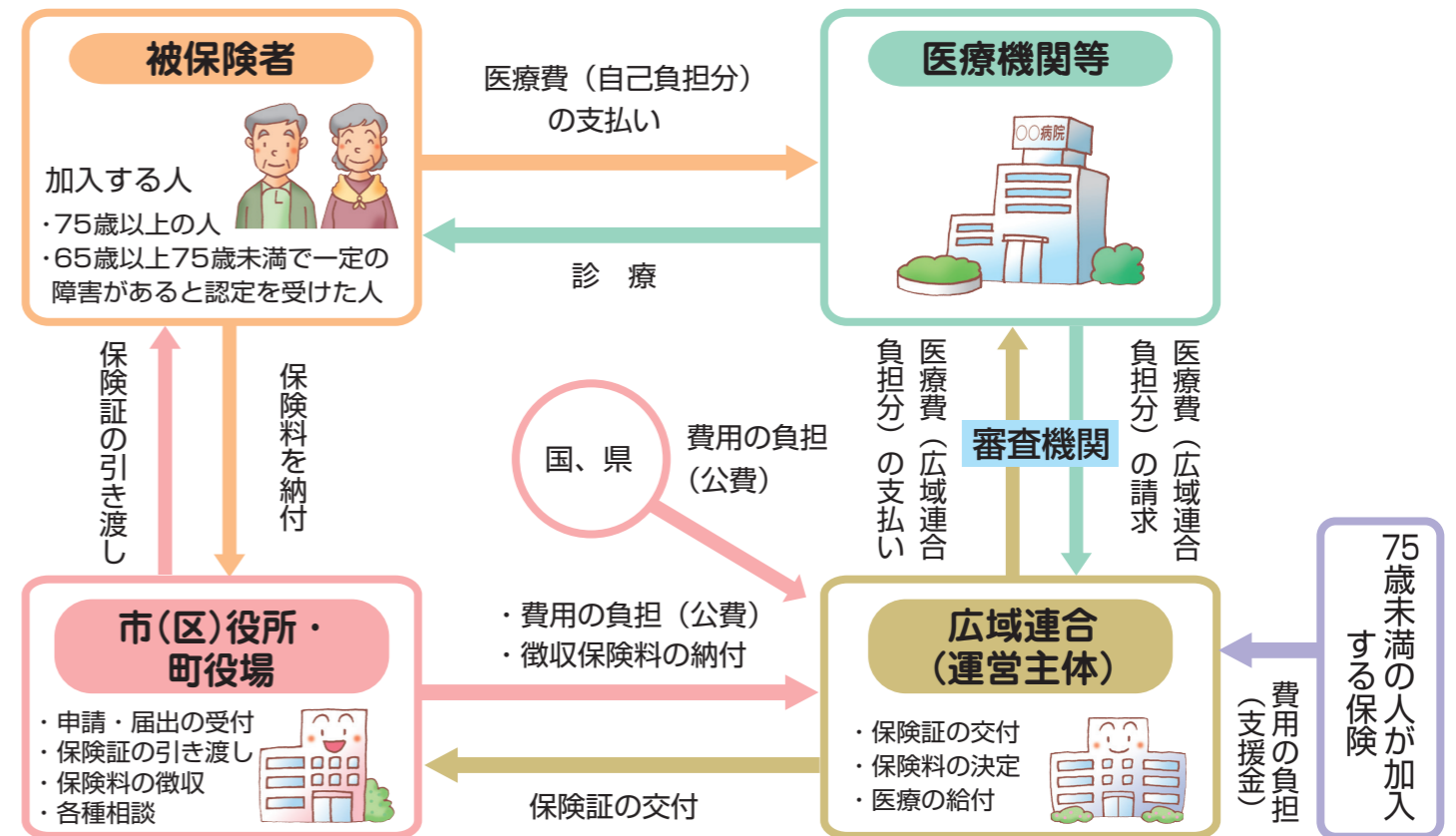

後期高齢者医療制度の財源

医療にかかる費用のうち、医療機関の窓口で支払う分を除き、公費(国・県・市町)が5割、現役世代(75歳未満の人)が約4割を負担し、残り1割を被保険者が保険料として負担します。

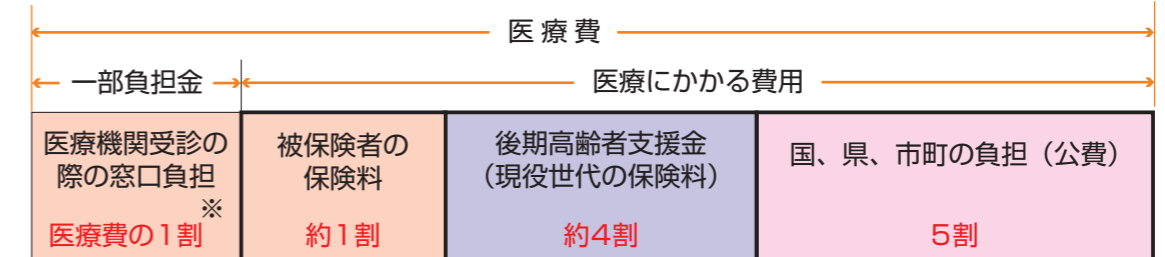

※現役並み所得者は3割負担

このしおりの内容は平成24年4月現在で作成しております。今後、内容が変更になる場合があります。

● 後期高齢者医療制度では

内容

ポイント

医療制度の運営

- ・ 県内の全市町が加入する後期高齢者医療広域連合が行います。

広域連合は保険料の決定、医療の給付を行います。
お住まいの市(区)役所・町役場は各種申請などの受付、保険証の引き渡し、保険料の徴収および各種ご相談などを行います。

対象となる人

- ・ 75歳以上の人

75歳の誕生日当日から後期高齢者医療制度の対象となります。

- ・ 一定の障害があると認定を受けた65歳以上75歳未満の人

後期高齢者医療制度に加入したいときは、申請をして広域連合から認定を受けることが必要です。
認定の日から後期高齢者医療制度の対象になります。
この申請は申請日以降いつでも撤回することができます。

医療機関で提示するもの

- ・ 後期高齢者医療被保険者証(保険証)

- * 低所得者Ⅱ・Ⅰの人が医療機関にかかる際には「限度額適用・標準負担額減額認定証」が必要になります。
- * 厚生労働大臣の指定する特定疾病に関する診療を受ける際には「特定疾病療養受療証」が必要になります。

保険証は毎年8月1日に新しくなります。これから75歳になる人には、75歳の誕生日までに、市(区)役所・町役場から一人1枚の保険証が届きます。
すでに75歳以上の人には、毎年7月中旬に市(区)役所・町役場から新しい保険証が届きます。

保険料

- ・ 加入する人全員が保険料を納めます。
- ・ 年金からの差し引き(特別徴収)や、市(区)役所・町役場から送られる納付書で納めてください。
- * 口座振替で納めることもできます。

75歳になるまでは保険料の負担のなかった、会社の健康保険などの被用者保険の被扶養者だった人も新たに保険料を負担することになります。

医療費の負担

- ・ 費用の「1割分」(現役並み所得者は「3割分」)を医療機関の窓口で負担していただきます。

● お医者さんにかかるとき

医療機関での自己負担割合は、所得の区分によって決まります。所得の区分は、毎年8月に更新されます。

保険証には自己負担割合「1割」または「3割」が記載されています。お医者さんにかかるときは、忘れずに医療機関の窓口で保険証を提示してください。



所得の区分と自己負担割合

所得の区分	所得の基準	自己負担割合
現役並み所得者	同じ世帯に住民税の基準課税所得額が145万円以上ある後期高齢者医療の被保険者のいる世帯	3割
一般	同じ世帯に住民税を課税されている人が一人でもいる世帯(現役並み所得者、低所得者Ⅱ及び低所得者Ⅰ以外の世帯)	1割
低所得者Ⅱ	同じ世帯の人全員に住民税が課税されていない世帯(低所得者Ⅰ以外の世帯)	
低所得者Ⅰ	同じ世帯の人全員に住民税が課税されていない世帯で、世帯全員の所得が必要経費・控除(年金の所得のみの人は80万円として計算)を差し引いたときに0円になる世帯	

●ただし、現役並み所得者でも、(1)~(3)のいずれかにあてはまる人は、市(区)役所・町役場の担当窓口へ申請することにより、所得の区分が「一般」となり、1割負担になります。

- (1) 同じ世帯にほかの後期高齢者医療の被保険者がいない人で、その人の収入額が383万円未満の人
- (2) 同じ世帯に後期高齢者医療の被保険者が二人以上おり、その人たちの収入合計額が520万円未満の人
- (3) 次のすべてにあてはまる人
 - ① 同じ世帯にほかの後期高齢者医療の被保険者がいない
 - ② 被保険者本人の収入額が383万円以上ある
 - ③ 同じ世帯に70歳以上75歳未満の人がいる
 - ④ 被保険者本人の収入と、同じ世帯の70歳から75歳未満の人の収入の合計が520万円未満



入院時の食事代

入院したときは一食当たり次の標準負担額を自己負担します。低所得者Ⅱ・低所得者Ⅰの人は入院の際に「限度額適用・標準負担額減額認定証」が必要になりますので、市(区)役所・町役場の担当窓口申請してください。

※証が交付されていないと、入院時の食事代の差額支給は受けられません。

●入院時の食事代の標準負担額

所得の区分		1食当たりの食費
現役並み所得者・一般		260円
低所得者Ⅱ	90日以内の入院 (申請日から過去12カ月の入院日数)	210円
	90日を超える入院 (申請日から過去12カ月の入院日数)	160円
低所得者Ⅰ		100円

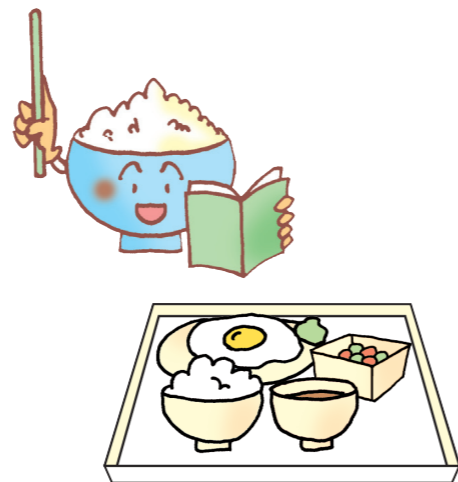

●療養病床に入院したとき

療養病床に入院したときは、食費と居住費の一部を自己負担します。
※ただし、入院治療の必要性の高い状態が継続する人は、上記の入院時の食事代の標準負担額が適用されます。

所得の区分	1食当たりの食費	1日当たりの居住費
現役並み所得者・一般	460円※	320円
低所得者Ⅱ	210円	320円
低所得者Ⅰ	130円	320円
老齢福祉年金受給者	100円	0円

※保険医療機関の施設基準等により、420円の場合もあります。



交通事故にあったとき

—「第三者による傷病届」による届け出を—

交通事故など第三者の行為によってけがをした場合でも、後期高齢者医療制度で診療を受けることができます。

この場合、後期高齢者医療制度で医療費を立て替え、あとで加害者に請求します。

—示談の前に必ず担当窓口にご相談を—

加害者から治療費を受け取ったり、示談を済ませてしまうと、示談後の治療に後期高齢者医療制度が使えなくなることがありますので、示談の前に必ずご相談ください。



あとから医療費の払い戻しが受けられる場合

次のような場合、かかった医療費は本人が全額負担しますが、市(区)役所・町役場の担当窓口申請をして認められると、自己負担分以外(9割または7割分)があとから支給されます。

申請に必要なもの

- 1** 保険証を使わずに診療を受けたり、保険診療を扱っていない医療機関で診療を受けたとき。

※やむを得ない事情があったと広域連合が認めた場合に限られます。



保険証／診療報酬明細書
支払った領収書／預金通帳(本人名義のもの)
認印(本人のもの)

- 2** 海外旅行中に診療を受けたとき。

※治療目的の旅行は除きます。



保険証／診療内容明細書※
支払った領収書／預金通帳(本人名義のもの)
認印(本人のもの)

※翻訳者の住所・氏名を記入した翻訳文が必要です。

- 3** 医師が必要と認めたコルセットなどの補装具を購入したときや輸血の生血代など。



保険証／医師の意見書
支払った領収書／預金通帳(本人名義のもの)
認印(本人のもの)

- 4** 医師が必要と認めた、あんま・はり・きゅう・マッサージなどを受けたとき。

※保険医の同意を得て治療を受けた場合に認められます。
※介護施設等に入所中の人は、施設の種別により、保険による施術が認められない場合がありますので、広域連合にご確認ください。



保険証／施術の明細書
支払った領収書／医師の同意書(意見書)
預金通帳(本人名義のもの)
認印(本人のもの)

- 5** 骨折・脱臼などで、保険診療を扱っていない柔道整復師(接骨院・整骨院)の施術を受けたとき。



保険証／施術の明細書
支払った領収書／預金通帳(本人名義のもの)
認印(本人のもの)

医療費が高額になったとき

同じ月に病院や薬局等に支払った自己負担額が一定の金額(『自己負担限度額』といいます。)を上回った場合は、申請により自己負担限度額を超えた分を『高額療養費』として支給します。

自己負担限度額は世帯の所得の区分により4種類に分かれており、「外来(個人ごと)」と「入院(個人ごと)」は被保険者ごと、「外来+入院(世帯単位)」は同じ世帯ごとに計算します。

所得の区分	自己負担割合	自己負担限度額(月額)		
		外来(個人ごと)	入院(個人ごと)	外来+入院(世帯単位)
現役並み所得者	3割	4万4,400円	8万100円+1% 【4万4,400円】	8万100円+1% 【4万4,400円】
一般	1割	1万2,000円	4万4,400円	4万4,400円
低所得者		8,000円	2万4,600円	2万4,600円
	I		1万5,000円	1万5,000円

- 自己負担限度額は法律の改正等により変更となることがあります。
- 入院時の食事代や保険の適用にならない差額ベッド料などは、支給の対象外となります。
- 「+1%」は、医療費が26万7,000円を超えた場合、超過額の1%を追加負担。
- 【 】内は、過去12カ月以内に、「入院(個人ごと)」「外来+入院(世帯単位)」の自己負担限度額を超えた支給が4回以上あった場合の4回目以降の金額です。
- 同じ月に一つの病院または薬局などの窓口で支払う自己負担額は上記の「外来(個人ごと)」または「入院(個人ごと)」の自己負担限度額が上限になります。

75歳到達月の自己負担限度額の特例について

75歳の誕生日を迎えられた人は、誕生月に限り「誕生日以後の後期高齢者医療制度」と「誕生日前の医療保険」の2つの制度に加入することとなるため、誕生月に限り、それぞれの制度の限度額が半額になります。

所得の区分	自己負担割合	自己負担限度額(月額)		
		外来(個人ごと)	外来+入院(個人合算)	外来+入院(世帯合算)
現役並み所得者	3割	2万2,200円	4万50円+1% 【2万2,200円】	8万100円+1% 【4万4,400円】
一般	1割	6,000円	2万2,200円	4万4,400円
低所得者		4,000円	1万2,300円	2万4,600円
	I		7,500円	1万5,000円

- 自己負担限度額は法律の改正等により変更となることがあります。
- 個人合算は、個人ごとの入院と外来+入院の額です。
- 個人合算の1%は、医療費が13万3,500円を超えた場合、超過額の1%を追加負担。
- 世帯合算の1%は、医療費が26万7,000円を超えた場合、超過額の1%を追加負担。
- 【 】内は、過去12カ月以内に、自己負担限度額を超えた支給が4回以上あった場合の4回目以降の額です。
- 75歳到達月の自己負担限度額の特例は、個人ごとに自己負担限度額を適用し、個人合算で計算を行います。なお残る自己負担限度額については、通常の世界合算で計算を行います。
- 毎月1日生まれの人は、誕生月に加入している制度が後期高齢者医療制度のみであり、負担は増加しないため対象外となります。
- 障害認定により月の途中で被保険者になった場合は、75歳到達月の自己負担限度額の特例の対象にはなりません。

高額療養費の計算例

78歳の〇〇さんが1カ月に支払った医療費(所得の区分は一般です。)

A病院(外来)
10,000円

B病院(外来)
11,000円

C病院(入院)
44,400円*

*44,400円を超えた分は、広域連合から直接医療機関に支払っています。

1 まず、個人ごとに外来で医療機関の窓口で支払った額を合計します。「外来(個人ごと)の自己負担限度額」を超えた金額を計算します。

A病院 10,000円	+	B病院 11,000円	=	外来支払額合計 21,000円
外来支払額合計 21,000円	-	外来(個人ごと)自己負担限度額 12,000円	=	超えた金額 9,000円 (外来分で払い戻しされる額) ...①

2 次に世帯全体で、1の「外来(個人ごと)自己負担限度額」と入院で支払った金額を合計します。「外来+入院の自己負担限度額」を超えた金額を計算します。

外来(個人ごと)自己負担限度額 12,000円	+	C病院 44,400円	=	外来と入院の合計 56,400円
外来と入院の合計 56,400円	-	外来+入院の自己負担限度額 44,400円	=	超えた金額 12,000円 (外来+入院分で払い戻しされる額) ...②

払い戻しされる金額 ①9,000円+②12,000円=21,000円

- 低所得者II・Iの人は、受診の際に「限度額適用・標準負担額減額認定証」が必要になりますので、市(区)役所・町役場の担当窓口申請してください。
- 厚生労働大臣の指定する特定疾病に関する診療を受ける際の自己負担限度額は、同一の医療機関で入院・外来ごと1カ月1万円(75歳到達時特例対象療養に係るものにあつては5千円)です。

高額医療・高額介護合算制度

世帯内の後期高齢者医療制度に加入している人が、後期高齢者医療・介護保険の両方から給付を受けたとき、1年間の両方の自己負担を合算した金額が、右の自己負担限度額(毎年8月~翌年7月末までの年額)より500円を上回る場合、申請により、高額介護合算療養費が支給されます。

所得の区分	自己負担割合	後期高齢者医療制度+介護保険の自己負担限度額
現役並み所得者	3割	67万円
一般	1割	56万円
低所得者		31万円
	I	19万円

そのほかに費用の支給が受けられる場合

葬祭費

被保険者がお亡くなりになったときは、その人の葬祭を行った人に対し、葬祭費として5万円が支給されます。



申請に必要なもの

保険証
葬祭執行者の預金通帳
葬祭執行者の認印

移送費

移動が困難な重病人が緊急的に、やむを得ず、医師の指示により転院などの移送に費用がかかり、広域連合が必要と認めた場合は移送費が支給されます。

※以下のような場合は、移送費の支給が認められません。
・旅先で入院したが不便なので、家族の希望により近くの病院へ転院したい。
・症状が安定したので、リハビリのできる病院への転院を医師に勧められた。など

保険証
医師の意見書
領収書
預金通帳（本人名義のもの）
認印（本人のもの）

健康診査（健診）について

後期高齢者医療制度に加入している人は、健診を受けることができます。

健診は、お住まいの市町で実施しますので、健診のお知らせがありましたら、市（区）役所または町役場から通知された方法で受診してください。

費用

健診を受ける際には、自己負担があります。
健診会場または健診機関で、決められた自己負担額を支払ってください。

実施時期

健診の実施時期、実施方法はお住まいの市町によって異なります。健診の詳細な内容は、お住まいの市（区）役所・町役場の担当窓口におたずねください。

次の人は、後期高齢者医療制度の健診を受ける必要はありません。

- ・ 障害者支援施設や老人ホーム、介護施設に入所している人
- ・ 病院または診療所に6カ月以上継続して入院している人
- ・ 会社にお勤めの人で、会社で行う健診を受ける人



保険料

後期高齢者医療制度では、被保険者全員が保険料を納めます。保険料は、被保険者全員が等しく負担する「均等割額」と、被保険者の所得に応じて負担する「所得割額」を合計して、個人単位で計算されます。

また、保険料率（均等割額と所得割率）は、各都道府県の広域連合ごとに決められます。



保険料の決め方

平成24・25年度の保険料率など（年額）

保険料
（限度額）
55万円

=

均等割額
37,900円

+

所得割額
前年の総所得金額等－33万円
（旧ただし書き所得）
×
7.39%

※保険料（年額）の100円未満の端数は切捨てになります。
※保険料は年度（4月から翌年3月までの12カ月）で計算されます。

- ・ 年度途中で加入された場合は、加入された月の分から計算されます。
- ・ 広域連合内では、保険料率は原則均一ですが、医療費が著しく低い市町については、地域格差による特例の保険料率を設定しています。

保険料の納め方

保険料の納付方法は、法令により原則として年金（年額18万円以上の人）からの差し引き（特別徴収）となります。

対象の年金額^{（注）}が年額18万円未満の人や、介護保険料との合算額が年金額^{（注）}の2分の1を超える人は、納付書や口座振替などによりお住まいの市町へ納めます。（普通徴収）

※年度途中で75歳になられたときや、他市町村から転入された場合等は、しばらくの間は普通徴収となります。

以下のすべてに該当する。

- ①年金額^{（注）}が年額18万円以上
- ②介護保険料との合計が年金額^{（注）}の2分の1以下

はい

特別徴収

年6回の公的年金支給日に
保険料が差し引かれます。

いいえ

口座振替に変更

普通徴収

納付書や口座振替などで市町へ納めます。

※1年間の保険料を、毎年8月から3月までの8回に分けて納めます。

☆特別徴収に該当する人であっても、手続きにより
口座振替に変更することができます。

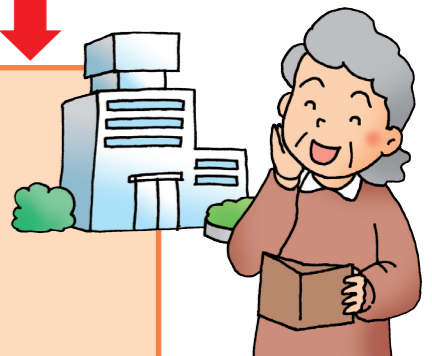

（注）複数の年金を受給されている人は、優先される年金で判定されます。

保険料の軽減措置

●所得の低い人の軽減措置

世帯の所得にあわせて、次のとおり軽減されます。

〈均等割額〉

世帯主およびすべての被保険者の総所得金額等の合計	軽減の割合
(33万円+35万円×世帯の被保険者数) 以下のとき	2割
(33万円+24万5千円×世帯主を除く世帯の被保険者数) 以下のとき	5割
33万円以下のとき	8.5割
かつ、同じ世帯の被保険者全員が年金収入80万円以下で、その他各種所得がない場合	9割

〈所得割額〉

(被保険者本人の所得-33万円) の額	軽減の割合
58万円以下	5割

※該当する人の例

年金収入のみの場合、年金収入額が153万円から211万円以下の人。(ただし、年度途中で被保険者となった65歳の方は、年金収入額が103万円からおおむね171万円以下)

●被用者保険の被扶養者であった人の軽減措置

被保険者の資格を取得した日の前日において、会社の健康保険などの被用者保険の被扶養者であった人は、均等割額が9割軽減され、所得割額はかかりません。

保険料の減免制度

災害に見舞われた場合や失業・事業の不振等により収入が著しく減少した場合など、保険料の納付が著しく困難になった際には、申請により保険料の減額または免除(減免)を受けられる場合があります。

〈申請期限〉

普通徴収の人：納期限の7日前まで

特別徴収の人：特別徴収対象年金の支払日の7日前まで

〈申請先〉

お住まいの市(区)役所または町役場の後期高齢者医療担当窓口

〈提出書類〉

・所定の申請書 ・申請理由を証明する書類等

保険料を滞納すると

特別の事情が無く保険料を滞納したときには、通常の保険証より有効期間の短い短期被保険者証が交付されることがあります。また特別の事情が無く滞納が1年以上続いた場合には、保険証を返還してもらい、被保険者資格証明書が交付されることにもなります。(被保険者資格証明書の場合、医療費がいったん全額自己負担となります)

※災害・病気など、特別の事情で保険料が納められないときは市(区)役所・町役場の担当窓口へご相談ください。



保険料のめやす

※ここでの「年金収入額」には、遺族年金、障害年金等の住民税の課税対象とならない年金は含まれません。

年金収入のみの人は、1年間の年金額に相当する「年金収入額①」欄の保険料を参考にしてください。

年金以外の収入がある人は、確定申告などの所得の合計額に相当する「所得金額②」欄の保険料を参考にしてください。

※保険料は、100円未満切捨てとなります。

●一人世帯の場合の年金収入(所得)別保険料

年金収入額①(円)	所得金額②(円)	左記金額に対する保険料(円)	備考
800,000	0	3,700	所得割なし、均等割9割軽減
1,200,000	0	5,600	所得割なし、均等割8.5割軽減
1,530,000	330,000	5,600	
1,680,000	480,000	11,200	所得割5割軽減、均等割8.5割軽減
1,925,000	725,000	44,900	所得割5割軽減、均等割2割軽減
2,010,000	810,000	48,000	
2,030,000	830,000	48,700	所得割5割軽減、均等割軽減なし
2,110,000	910,000	59,300	
2,380,000	1,180,000	100,700	軽減なし
2,800,000	1,600,000	131,700	
3,200,000	2,000,000	161,300	
-	2,500,000	198,200	
-	3,000,000	235,200	
被用者保険の被扶養者であった人		3,700	所得割なし、均等割9割軽減

●夫婦とも被保険者の二人世帯で、配偶者の収入は基礎年金のみの場合の世帯主の年金収入(所得)別保険料

世帯主の		左記金額に対する世帯の保険料(円)			備考
年金収入額①(円)	所得金額②(円)	世帯主分	配偶者分		
800,000	0	7,400	3,700	3,700	所得割なし、均等割9割軽減
1,200,000	0	11,200	5,600	5,600	所得割なし、均等割8.5割軽減
1,530,000	330,000	11,200	5,600	5,600	
1,680,000	480,000	16,800	11,200	5,600	所得割5割軽減、均等割8.5割軽減
1,925,000	725,000	52,400	33,500	18,900	所得割5割軽減、均等割5割軽減
2,010,000	810,000	78,300	48,000	30,300	所得割5割軽減、均等割2割軽減
2,030,000	830,000	79,000	48,700	30,300	
2,110,000	910,000	82,000	51,700	30,300	均等割2割軽減
2,380,000	1,180,000	123,400	93,100	30,300	
2,800,000	1,600,000	169,600	131,700	37,900	軽減なし
3,200,000	2,000,000	199,200	161,300	37,900	
-	2,500,000	236,100	198,200	37,900	
-	3,000,000	273,100	235,200	37,900	

※詳しくは、お住まいの市(区)役所・町役場の担当窓口にお問い合わせください。