

後期高齢者医療制度被保険者のみなさま

令和5年8月1日から 保険証が変わります

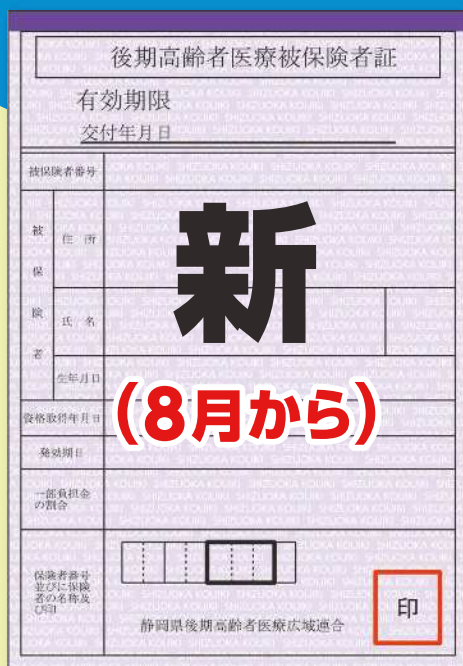
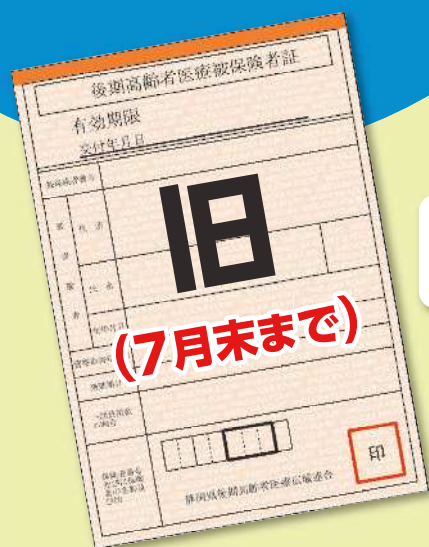

新しい保険証は藤色です。

新しい保険証は、
それぞれ7月下旬までに、
お住まいの地域の市(区)役所・
町役場から郵送します。



保険証が届いたら
住所・氏名などを確認
してください。一部負担金の
割合を確認してください。



8月からは、
医療機関の窓口
新しい保険証を
見せてください。

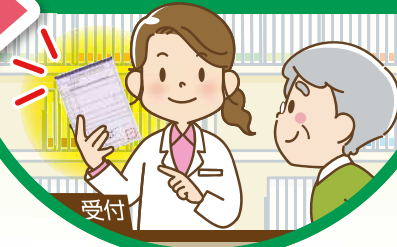

お問合せは **お住まいの地域の市(区)役所・町役場の窓口へ**
静岡県後期高齢者医療広域連合

不審な電話や訪問者にご注意ください

被保険者のみなさまにATM(現金自動預け払い機)を利用して
保険料等の支払いや還付の手続きをお願いすることはありません。