

# 後期高齢者医療制度被保険者のみなさま

# 平成27年8月1日から 保険証が変わります

後期高齢者医療被保険者証  
有効期限

被保険者番号	
住所	
氏名	
生年月日	
資格取得年月日	
発効期日	
交付年月日	
一部負担金の割合	
保険者番号並びに保険者の名称及び印	静岡県後期高齢者医療広域連合 <b>公印</b>

旧

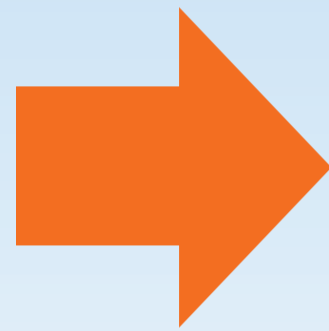

後期高齢者医療被保険者証  
有効期限

被保険者番号	
住所	
氏名	
生年月日	
資格取得年月日	
発効期日	
交付年月日	
一部負担金の割合	
保険者番号並びに保険者の名称及び印	静岡県後期高齢者医療広域連合 <b>公印</b>

新

新しい保険証は、7月下旬までに、お住まいの地域の市(区)役所・町役場から郵送します

保険証が届いたら住所・氏名などを確認してください  
一部負担金の割合も確認してください

8月からは、医療機関の窓口で、新しい保険証をみせてください

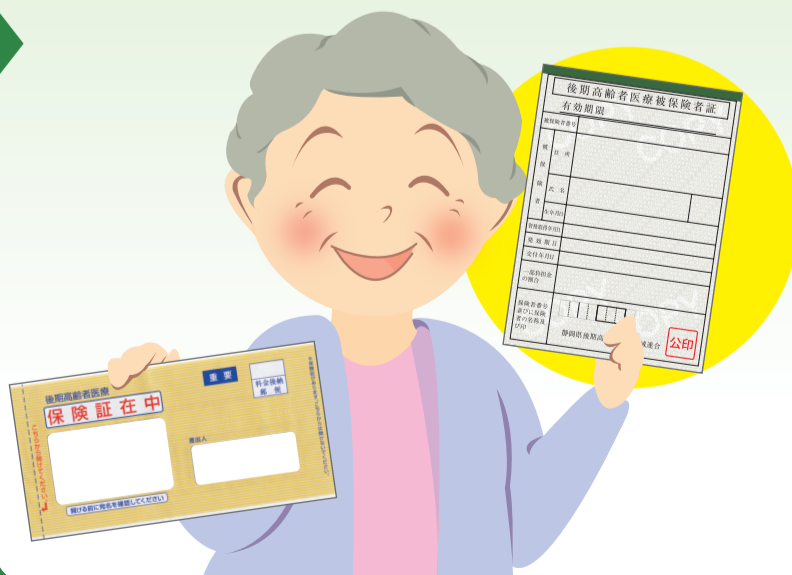

お問い合わせはお住まいの地域の市(区)役所・町役場の窓口へ

静岡県後期高齢者医療広域連合