

(別紙)

後発医薬品（ジェネリック医薬品）差額  
通知書レイアウト及び出力項目仕様

- 1 通知書、チラシ及び封筒イメージ図
- 2 通知書出力項目及び提供するデータの仕様（CSV）

令和6年度

静岡県後期高齢者医療広域連合

420-0851

**通知書(表面)イメージ図**

NNNNNNNN

静岡市葵区黒金町59番地の7  
ニッセイ静岡駅前ビル3階

この通知の送付を希望されない方は、静岡県後期  
高齢者医療広域連合までご連絡ください。  
事業企画室 ☎ 054-270-5526

後期 太郎 様

被保険者氏名

被保険者番号

カスタマーバーコード

## ジェネリック医薬品使用促進のお知らせ

あなたが、令和NN年NN月に処方された薬剤について、同一成分のジェネリック医薬品に切り替えた場合には、自己負担額が **以上** 安くなる可能性があります。

※ 令和6年10月から医薬品の自己負担の仕組みが変更されました。この機会に、ジェネリック医薬品の利用をご検討ください。詳しくは封筒内「被保険者のみなさまへ」の通知をお読みください。

| 処 方 実 績(令和NN年NN月) |         | ジェネリック医薬品に<br>切り替えた場合に<br>軽減できる自己負担額 |
|-------------------|---------|--------------------------------------|
| 医 薬 品 名           | 自己負担相当額 |                                      |
|                   |         |                                      |
|                   |         |                                      |
|                   |         |                                      |
|                   |         |                                      |
|                   |         |                                      |
|                   |         |                                      |
|                   |         |                                      |
|                   |         |                                      |
|                   |         |                                      |
|                   |         |                                      |
|                   |         |                                      |
|                   |         |                                      |
|                   |         |                                      |
| 合 計               |         |                                      |

- ※ この「お知らせ」は、ジェネリック医薬品に切り替えるとお薬代が安くなる可能性があることをお伝えするもので、必ず切り替えなければならないものではありません。
- ※ 自己負担相当額は、お薬にかかった金額のみです。実際の窓口でのお支払い額には、技術料や指導料などが含まれます。
- ※ 16種類を超える医薬品については、上記処方実績の欄への記載を省略していますが、合計の金額には、すべての対象医薬品の金額を含んでいます。また、処方されている全医薬品が表示されるものではありません。
- ※ ジェネリック医薬品は、1つの先発医薬品に対して複数存在する場合があります、価格も違うため実際とは異なることがありますので、目安としてください。
- ※ 治療上の理由、在庫の関係で後発医薬品への切り替えができない場合がありますので、医師、薬剤師に相談してください。

◆裏面もご覧ください

## 静岡県後期高齢者医療広域連合事務局からのお知らせ

みなさんのお薬代の負担を軽くするために「ジェネリック医薬品使用促進のお知らせ」をお届けします。

ジェネリック医薬品について知ってほしいことがらや、医師から処方された先発薬をジェネリック医薬品に変更した場合に、薬代がどのくらい変わるか試算した結果をご案内しています。

ジェネリック医薬品を上手に活用することで、ご自身の負担が軽減されるとともに、健康保険財政全体の負担の軽減にもつながります。

この機会にぜひ一度、ご検討くださいますようお願いいたします。

# 「ジェネリック医薬品」を 活用しましょう!

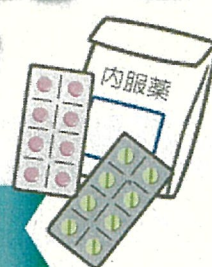
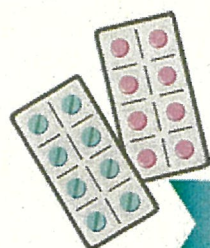

上手に活用して医療費負担の軽減を

### Q1 ジェネリック医薬品って どんな薬なの?

**A** 先発薬と主成分・効き目が同じお薬です。

新しい薬の開発・製造には、多くの費用がかかりますが、それを開発した会社は特許を受けることができます。しかし、先発薬の特許期間(20~25年)が終了すると、他のメーカーも同じ成分、同じ効果の薬を製造できるようになります。これが「ジェネリック医薬品(後発医薬品)」です。

### Q2 どうして 薬価を低くできるの?

**A** 短期間・少ない費用で開発されています。

先発薬とくらべ、短い期間や費用で開発・製造できるため、先発薬より低い薬価で提供することができます。

高血圧や糖尿病、脂質異常症といった生活習慣病や慢性的な病気の治療の為に薬を長期間服用する人の場合、ジェネリック医薬品を活用することで医薬品代を適正化することができます。



### Q3 品質や安全性に 問題はないの?

**A** 国の厳しい基準によって承認されています。

厚生労働省の定める、品質、有効性、安全性、についての試験に合格し、かつ、製造管理及び品質管理に関する基準にも適合したジェネリック医薬品のみが、製造・販売されています。

ただし、ジェネリック医薬品がお体に合わないケースもありますので、服用する際は、医師に相談の上、体調の変化や副作用が疑われる症状がないか確認を行ってください。

### Q4 ジェネリック医薬品は どうすれば利用できるの?

**A** 医師・薬剤師に相談しましょう。

ジェネリック医薬品は、全国の病院・診療所・保険薬局で取り扱っています。ジェネリック医薬品の処方を希望する場合は医師・薬剤師に相談しましょう。

処方せんのジェネリック医薬品への「変更不可」の欄に✓または×が記載されていないければ、薬剤師と相談して、ジェネリック医薬品を選ぶことができます。

ジェネリック医薬品使用促進のお知らせについての問い合わせは下記フリーダイヤルへ

コールセンター 0120-53-0006

(通話無料) 受付時間 午前9時~午後5時(土・日・祝日・年末年始は除く)

## 令和6年10月からの 医薬品の自己負担の新たな仕組み

- 後発医薬品(ジェネリック医薬品)があるお薬で、**先発医薬品の処方**を希望される場合は、**特別の料金をお支払いいただきます。**
- この機会に、**後発医薬品の積極的な利用**をお願いいたします。

- 後発医薬品は、先発医薬品と有効成分が同じで、同じように使っていただけるお薬です。
- 先発医薬品と後発医薬品の薬価の差額の4分の1相当を、特別の料金として、医療保険の患者負担と合わせてお支払いいただきます。
- 先発医薬品を処方・調剤する医療上の必要があると認められる場合等は、特別の料金は要りません。

### 新たな仕組みについて

特別の料金の対象となる  
医薬品の一覧などはこちらへ



### 後発医薬品について

後発医薬品(ジェネリック医薬品)  
に関する基本的なこと



※ QRコードから厚生労働省HPの関連ページにアクセスできます。

将来にわたり国民皆保険を守るため  
皆さまのご理解とご協力をお願いいたします

## 特別の料金の計算方法

先発医薬品と後発医薬品の価格差の4分の1相当を特別の料金としてお支払いいただきます。

例えば、先発医薬品の価格が1錠100円、後発医薬品の価格が1錠60円の場合、差額40円の4分の1である10円を、通常の1～3割の患者負担とは別にお支払いいただきます。

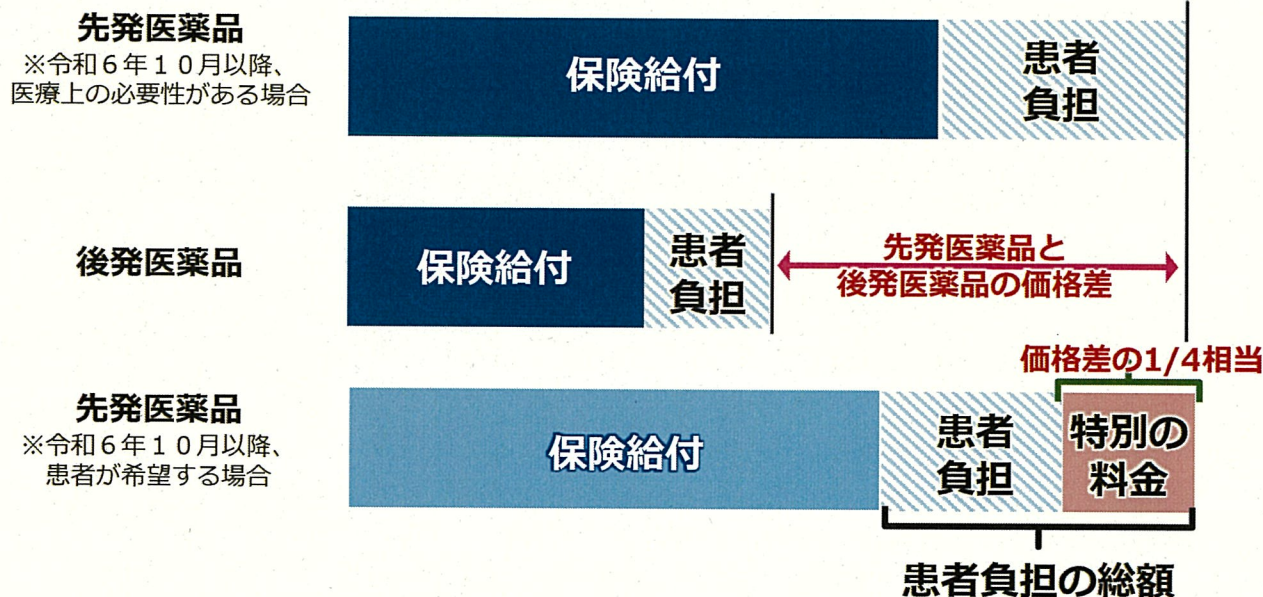

※「特別の料金」は課税対象であるため、消費税分を加えてお支払いいただきます。

※端数処理の関係などで特別の料金が4分の1ちょうどにならない場合もあります。詳しくは厚生労働省HPをご覧ください。

※後発医薬品がいくつか存在する場合は、薬価が一番高い後発医薬品との価格差で計算します。

※薬剤料以外の費用（診療・調剤の費用）はこれまでと変わりません。

## Q&A

### Q1. すべての先発医薬品が「特別の料金」を支払う対象となりますか。

A. いわゆる長期収載品（ちょうきしゅうさいひん）と呼ばれる、同じ成分の後発医薬品がある先発医薬品が対象となります。

### Q2. なぜ「特別の料金」を支払わなくてはいけないのですか。

A. みなさまの保険料や税金でまかなわれる医療保険の負担を公平にし、将来にわたり国民皆保険を守っていくため、国は、価格の安い後発医薬品への置き換えを進めています。そのため、医療上の必要性がある場合等を除き、より価格の高い一部の先発医薬品を希望される場合には、「特別の料金」として、ご負担をお願いすることとなりました。これにより、医療機関・薬局の収入が増えるわけではなく、保険給付が減少することにより医療保険財政が改善されますので、ご理解とご協力をお願いします。

### Q3. どのような場合に「特別の料金」を支払うこととなりますか。

A. 例えば、“使用感”や“味”など、お薬の有効性に関係のない理由で先発医薬品を希望する場合に「特別の料金」をご負担いただきます。過去に当該後発医薬品において副作用が出たことがある場合等は、医師、歯科医師、薬剤師等にご相談ください。

### Q4. 流通の問題などにより、医療機関や薬局に後発医薬品の在庫がない場合には「特別の料金」が発生しますか。

A. 流通の問題などにより、医療機関や薬局に後発医薬品の在庫がない場合には、「特別の料金」を支払う必要はありません。

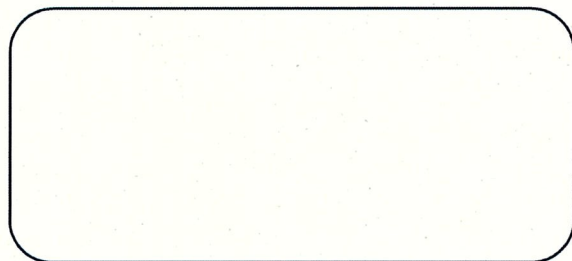

開ける前に宛名をご確認ください

**ジェネリック医薬品  
使用促進通知在中**

料金後納  
郵便

静岡県後期高齢者医療広域連合  
(問合せ先) 054-270-5526

ジェネリック医薬品があるお薬で先発医薬品の処方を希望される場合は、特別の料金がかかってしまいます。

## 静岡県後期高齢者医療広域連合

〒420-0851 静岡市葵区黒金町 59 番地の 7 ニッセイ静岡駅前ビル 3 階

電話 事業企画室 054-270-5526

ホームページ <https://www.shizuoka-ki.jp>

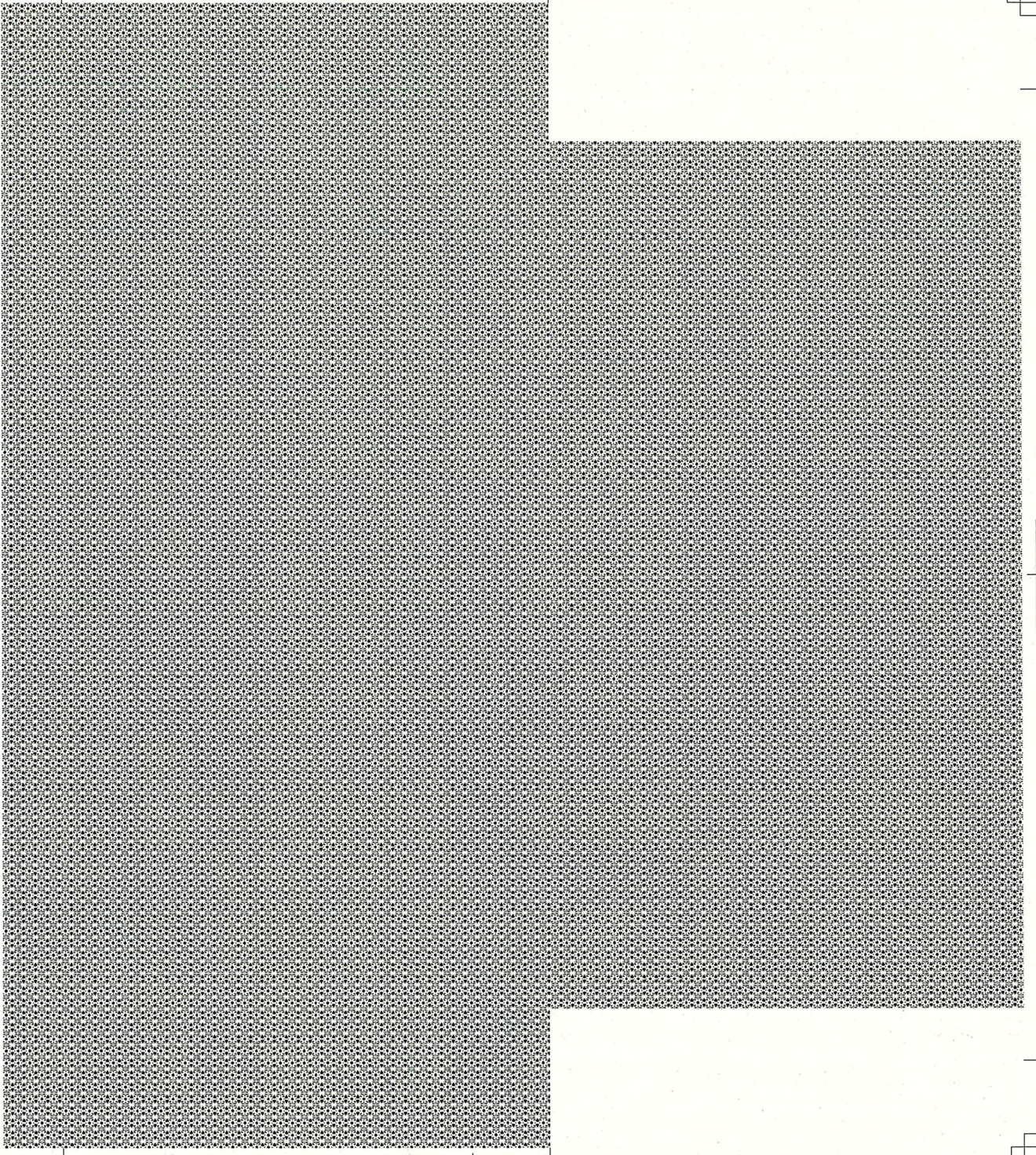
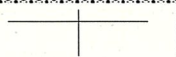
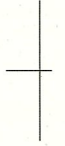



通知書出力項目及び提供するデータの仕様(CSV)

8:郵便番号  
ATN\_ZIP\_CD\_D2(全角)

420-0851

9~13:宛名住所(漢字)  
ATN\_AD1.KJ(全角)  
ATN\_AD2.KJ(全角)  
ATN\_AD3.KJ(全角)  
ATN\_AD4.KJ(全角)  
ATN\_AD5.KJ(全角)

静岡県葵区黒金町59番地の7  
ニッセイ静岡駅前ビル3階

44:被保険者氏名  
HHS\_SHMKJ(全角)

後期 太郎 様

2:被保険者番号(共通)  
KKTY\_HHS\_BNG(全角)

NNNNNNNN

14:宛先氏名(漢字)  
ATN\_SHM\_KJ(全角)

74:調剤年月(年)  
TZLYY

75:調剤年月(月)  
TZLMM

15:宛名カスタマーバークード  
ATN\_KSTMB\_CODE(半角)

カスタマーバークード

61:通知年月日(元号)  
TUT\_GNGO(全角)

62:通知年月日(年)  
TUT\_YY(半角)

63:通知年月日(年-一言)  
TUT\_YY\_KJ(半角)

64:通知年月日(月)  
TUT\_MM(半角)

65:通知年月日(月-一言)  
TUT\_MM\_KJ(半角)

66:通知年月日(日)  
TUT\_DD(半角)

67:通知年月日(日-一言)  
TUT\_DD\_KJ(半角)

この通知の送付を希望されない方は、静岡県後期高齢者医療広域連合までご連絡ください。  
事業企画室 ☎ 054-270-5526

|        |  |
|--------|--|
| 被保険者氏名 |  |
| 被保険者番号 |  |

83:最低減少額(合計)  
SITI\_GNS\_GK\_GKEI(半角)

ジェネリック医薬品使用促進のお知らせ

あなたが、令和NN年NN月に処方された薬剤について、同一成分のジェネリック医薬品に切り替えた場合には、自己負担額が[ ]円以上安くなる可能性があります。  
 ※令和6年10月から医薬品の自己負担の仕組みが変更されました。この機会に、ジェネリック医薬品の利用をご検討ください。詳しくは封筒内「被保険者のみなさまへ」の通知をお読みください。

| 処方実績(令和NN年NN月) |         | ジェネリック医薬品に切り替えた場合に軽減できる自己負担額 |
|----------------|---------|------------------------------|
| 医薬品名           | 自己負担相当額 |                              |
|                |         |                              |
|                |         |                              |
|                |         |                              |
|                |         |                              |
|                |         |                              |
|                |         |                              |
|                |         |                              |
|                |         |                              |
|                |         |                              |
|                |         |                              |
|                |         |                              |
| 合計             |         |                              |

78: 医薬品名(漢字)  
IYKHN\_NM\_KJ(全角)

79: 患者負担額  
HHS\_FTN\_GK(半角)

82: 患者負担額(合計)  
HHS\_FTN\_GK\_GKEI(半角)

80: 最低減少額  
SITI\_GNS\_GK(半角)

74: 調剤年月(年)  
TZLYY

75: 調剤年月(月)  
TZLMM

83: 最低減少額(合計)  
SITI\_GNS\_GK\_GKEI(半角)

- ※ この「お知らせ」は、ジェネリック医薬品に切り替えるとお薬代が安くなる可能性があることをお伝えするもので、必ず切り替えなければならないものではありません。
- ※ 自己負担相当額は、お薬にかかった金額のみです。実際の窓口でのお支払い額には、技術料や指導料などが含まれます。
- ※ 16種類を超える医薬品については、上記処方実績の欄への記載を省略していますが、合計の金額には、すべての対象医薬品の金額を含んでいます。また、処方されている全医薬品が表示されるものではありません。
- ※ ジェネリック医薬品は、1つの先発医薬品に対して複数存在する場合があります、価格も違うため実際とは異なることがありますので、目安としてください。
- ※ 治療上の理由、在庫の関係で後発医薬品への切り替えができない場合がありますので、医師、薬剤師に相談してください。

◆裏面もご覧ください

|              |                                 |                     |           |
|--------------|---------------------------------|---------------------|-----------|
| ファイル/レコード仕様書 | システム名                           | 後期高齢者医療広域連合電算処理システム |           |
|              | サブシステム名                         | 給付業務                |           |
|              | 機能名                             | ジェネリック医薬品使用促進のお知らせ  |           |
|              | 機能ID                            | KD61                |           |
| ファイル名称       | ジェネリック医薬品使用促進のお知らせ(一覧表)プリントファイル | ファイルID              | KD61F050N |

|    |       |
|----|-------|
| No | 4.118 |
| 備考 |       |

| #  | 日本語名称(項目名称)   | 再定義 | レベル | データ名(記号項目名称)   | 属性 | 長さ  | 反復回数 | 開始位置 | 編集方法 |
|----|---------------|-----|-----|----------------|----|-----|------|------|------|
| 1  | 帳票共通情報        |     | 03  | KYOTU_AREA     |    |     |      | 1    |      |
| 2  | 被保険者番号(共通)    |     | 05  | KKTY_HHS_BNG   | X  | 8   |      | 1    |      |
| 3  | 被保険者番号(編集形式)  |     | 05  | KKTY_HHS_BNG_D | N  | 8   |      | 9    |      |
| 4  | 文書番号          |     | 05  | DOC_BNG        | N  | 32  |      | 25   |      |
| 5  | 宛名情報          |     | 05  | ATN_AREA       |    |     |      | 89   |      |
| 6  | 宛名郵便番号        |     | 07  | ATN_ZIP_CD     | X  | 7   |      | 89   |      |
| 7  | 宛名郵便番号1(編集形式) |     | 07  | ATN_ZIP_CD_D1  | X  | 8   |      | 96   |      |
| 8  | 宛名郵便番号2(編集形式) |     | 07  | ATN_ZIP_CD_D2  | N  | 8   |      | 104  |      |
| 9  | 宛名住所1(漢字)     |     | 07  | ATN_AD1_KJ     | N  | 20  |      | 120  |      |
| 10 | 宛名住所2(漢字)     |     | 07  | ATN_AD2_KJ     | N  | 20  |      | 160  |      |
| 11 | 宛名住所3(漢字)     |     | 07  | ATN_AD3_KJ     | N  | 20  |      | 200  |      |
| 12 | 宛名住所4(漢字)     |     | 07  | ATN_AD4_KJ     | N  | 20  |      | 240  |      |
| 13 | 宛名住所5(漢字)     |     | 07  | ATN_AD5_KJ     | N  | 20  |      | 280  |      |
| 14 | 宛名氏名(漢字)      |     | 07  | ATN_SHM_KJ     | N  | 20  |      | 320  |      |
| 15 | 宛名カスタマバーコード   |     | 07  | ATN_KSTMB_CODE | X  | 207 |      | 360  |      |
| 16 | 作成年月日         |     | 05  | SKSL_YMD       | X  | 8   |      | 567  |      |
| 17 | 作成年月日1(編集形式)  |     | 05  | SKSL_YMD_D1    | X  | 21  |      | 575  |      |
| 18 | 作成年月日2(編集形式)  |     | 05  | SKSL_YMD_D2    |    |     |      | 596  |      |
| 19 | 作成年月日2-年号     |     | 07  | SKSL_NGO       | X  | 6   |      | 596  |      |
| 20 | 作成年月日2-一年     |     | 07  | SKSL_YY        | X  | 2   |      | 602  |      |
| 21 | 作成年月日2-一月     |     | 07  | SKSL_MM        | X  | 2   |      | 604  |      |
| 22 | 作成年月日2-一日     |     | 07  | SKSL_DD        | X  | 2   |      | 606  |      |
| 23 | 広域連合情報        |     | 05  | KIK_RNG_AREA   |    |     |      | 608  |      |
| 24 | 広域連合名         |     | 07  | KIK_RNG_NM_KJ  | N  | 12  |      | 608  |      |
| 25 | 肩書1名(漢字)      |     | 07  | KATGK1_NM_KJ   | N  | 25  |      | 632  |      |
| 26 | 肩書2名(漢字)      |     | 07  | KATGK2_NM_KJ   | N  | 25  |      | 682  |      |
| 27 | 連合長名(漢字)      |     | 07  | SHCH_NM_KJ     | N  | 50  |      | 732  |      |

|              |                                 |                     |           |
|--------------|---------------------------------|---------------------|-----------|
| ファイル/レコード仕様書 | システム名                           | 後期高齢者医療広域連合電算処理システム |           |
|              | サブシステム名                         | 給付業務                |           |
|              | 機能名                             | ジェネリック医薬品使用促進のお知らせ  |           |
|              | 機能ID                            | KD61                |           |
| ファイル名称       | ジェネリック医薬品使用促進のお知らせ(一覧表)プリントファイル | ファイルID              | KD61F050N |

|    |       |
|----|-------|
| No | 4.118 |
| 備考 |       |

| #  | 日本語名称(項目名称)     | 再定義 | レベル | データ名(記号項目名称)     | 属性 | 長さ  | 反復回数 | 開始位置 | 編集方法 |
|----|-----------------|-----|-----|------------------|----|-----|------|------|------|
| 28 | 公印パスファイル名(英字)   |     | 07  | KIF_NM_AL        | X  | 256 |      | 832  |      |
| 29 | 連合長名(漢字)        |     | 07  | SHCH_NM_KJ_DN    | N  | 50  |      | 1088 |      |
| 30 | 問い合わせ先情報        |     | 05  | JTTL_TIAWS_AREA  |    |     |      | 1188 |      |
| 31 | 自治体問合せ先(漢字)     |     | 07  | JTTL_TIAWS_SK_KJ | N  | 30  |      | 1188 |      |
| 32 | 自治体郵便番号()       |     | 07  | JTTL_ZIPCD       | X  | 7   |      | 1248 |      |
| 33 | 自治体郵便番号(編集形式)   |     | 07  | JTTL_ZIPCD_X     | X  | 8   |      | 1255 |      |
| 34 | 自治体郵便番号(編集形式)   |     | 07  | JTTL_ZIPCD_D     | N  | 8   |      | 1263 |      |
| 35 | 自治体住所(漢字)       |     | 07  | JTTL_JS_KJ       | N  | 116 |      | 1279 |      |
| 36 | 自治体電話番号         |     | 07  | JTTL_TELNO       | X  | 16  |      | 1511 |      |
| 37 | 地方公共団体コード       |     | 05  | THKDT_CD         | X  | 6   |      | 1527 |      |
| 38 | 保険者番号           |     | 05  | HKNS_NO          | X  | 8   |      | 1533 |      |
| 39 | 保険者名称           |     | 05  | HKNS_NM_KJ       | N  | 20  |      | 1541 |      |
| 40 | システム日付          |     | 05  | SYS_DATE         | X  | 14  |      | 1581 |      |
| 41 | 基準年月日           |     | 05  | KJN_YMD          | X  | 8   |      | 1595 |      |
| 42 | 帳票固有情報          | 03  |     | KOYU_AREA        |    |     |      | 1603 |      |
| 43 | 被保険者情報          |     | 05  | HHS_AREA         |    |     |      | 1603 |      |
| 44 | 被保険者氏名          |     | 07  | HHS_SHMKJ        | N  | 80  |      | 1603 |      |
| 45 | 被保険者氏名(カナ)      |     | 07  | HHS_SHMKN        | N  | 80  |      | 1763 |      |
| 46 | 被保険者郵便番号        |     | 07  | HHS_ZIP_CD       | X  | 7   |      | 1923 |      |
| 47 | 被保険者郵便番号1(編集形式) |     | 07  | HHS_ZIP_CD_D1    | X  | 8   |      | 1930 |      |
| 48 | 被保険者郵便番号2(編集形式) |     | 07  | HHS_ZIP_CD_D2    | N  | 8   |      | 1938 |      |
| 49 | 被保険者住所          |     | 07  | HHS_ADDR_KJ      | N  | 116 |      | 1954 |      |
| 50 | 性別              |     | 07  | HHS_SEX          | X  | 1   |      | 2186 |      |
| 51 | 性別(編集形式)        |     | 07  | HHS_SEX_D        | N  | 1   |      | 2187 |      |
| 52 | 生年月日            |     | 07  | HHS_BRTH_YMD     | X  | 8   |      | 2189 |      |
| 53 | 生年月日(編集形式)      |     | 07  | HHS_BRTH_YMD_D   | X  | 21  |      | 2197 |      |
| 54 | 被保険者電話番号1       |     | 07  | HHS_TEL1NO       | X  | 16  |      | 2218 |      |

|              |                                 |                     |           |
|--------------|---------------------------------|---------------------|-----------|
| ファイル/レコード仕様書 | システム名                           | 後期高齢者医療広域連合電算処理システム |           |
|              | サブシステム名                         | 給付業務                |           |
|              | 機能名                             | ジェネリック医薬品使用促進のお知らせ  |           |
|              | 機能ID                            | KD61                |           |
| ファイル名称       | ジェネリック医薬品使用促進のお知らせ(一覧表)プリントファイル | ファイルID              | KD61F050N |

|    |       |
|----|-------|
| No | 4.118 |
| 備考 |       |

| #  | 日本語名称(項目名称)     | 再定義 | レベル | データ名(記号項目名称)   | 属性 | 長さ | 反復回数 | 開始位置 | 編集方法 |
|----|-----------------|-----|-----|----------------|----|----|------|------|------|
| 55 | 被保険者電話番号2       |     | 07  | HHS_TEL2NO     | X  | 16 |      | 2234 |      |
| 56 | 被保険者資格取得年月日(和暦) |     | 07  | HHS_SKST_YMD_D | X  | 21 |      | 2250 |      |
| 57 | 被保険者資格喪失年月日(和暦) |     | 07  | HHS_SKSS_YMD_D | X  | 21 |      | 2271 |      |
| 58 | 入力ファイル情報        |     | 05  | INFILE_AREA    |    |    |      | 2292 |      |
| 59 | 通知年月日           |     | 07  | TUT_YMD        | X  | 8  |      | 2292 |      |
| 60 | 通知年月日(日付形式)     |     | 07  | TUT_YMD_D      |    |    |      | 2300 |      |
| 61 | 通知年月日-元号        |     | 09  | TUT_GNGO       | X  | 6  |      | 2300 |      |
| 62 | 通知年月日-年         |     | 09  | TUT_YY         | X  | 2  |      | 2306 |      |
| 63 | 通知年月日-年(文言)     |     | 09  | TUT_YY_KJ      | X  | 3  |      | 2308 |      |
| 64 | 通知年月日-月         |     | 09  | TUT_MM         | X  | 2  |      | 2311 |      |
| 65 | 通知年月日-月(文言)     |     | 09  | TUT_MM_KJ      | X  | 3  |      | 2313 |      |
| 66 | 通知年月日-日         |     | 09  | TUT_DD         | X  | 2  |      | 2316 |      |
| 67 | 通知年月日-日(文言)     |     | 09  | TUT_DD_KJ      | X  | 3  |      | 2318 |      |
| 68 | 整理番号            |     | 07  | SEIR_BNG       | X  | 13 |      | 2321 |      |
| 69 | 発行番号            |     | 07  | HK_BNG         | X  | 24 |      | 2334 |      |
| 70 | 項番              |     | 07  | SEQ            | X  | 7  |      | 2358 |      |
| 71 | 調剤年月            |     | 07  | TZ_LYM         | X  | 5  |      | 2365 |      |
| 72 | 調剤年月(一覧出力用)     |     | 07  | TZ_LYYMM       | X  | 6  |      | 2370 |      |
| 73 | 調剤年月(元号)        |     | 07  | TZ_LGNGO       | X  | 6  |      | 2376 |      |
| 74 | 調剤年月(年)         |     | 07  | TZ_LYY         | X  | 2  |      | 2382 |      |
| 75 | 調剤年月(月)         |     | 07  | TZ_LMM         | X  | 2  |      | 2384 |      |
| 76 | 被保険者番号          |     | 07  | HHS_BNG        | X  | 8  |      | 2386 |      |
| 77 | 医薬品コード          |     | 07  | IYKHN_CD       | X  | 9  |      | 2394 |      |
| 78 | 医薬品名(漢字)        |     | 07  | IYKHN_NM_KJ    | N  | 32 |      | 2403 |      |
| 79 | 患者負担額           |     | 07  | HHS_FTN_GK     | 9  | 7  |      | 2467 |      |
| 80 | 最低減少額           |     | 07  | SITI_GNS_GK    | 9  | 6  |      | 2474 |      |
| 81 | レセプト調整フラグ       |     | 07  | RSPT_ASTR      | X  | 1  |      | 2480 |      |

|              |                                 |                     |           |
|--------------|---------------------------------|---------------------|-----------|
| ファイル/レコード仕様書 | システム名                           | 後期高齢者医療広域連合電算処理システム |           |
|              | サブシステム名                         | 給付業務                |           |
|              | 機能名                             | ジェネリック医薬品使用促進のお知らせ  |           |
|              | 機能ID                            | KD61                |           |
| ファイル名称       | ジェネリック医薬品使用促進のお知らせ(一覧表)プリントファイル | ファイルID              | KD61F050N |

|    |       |
|----|-------|
| No | 4.118 |
| 備考 |       |

| #  | 日本語名称(項目名称)   | 再定義 | レベル | データ名(記号項目名称)        | 属性 | 長さ | 反復回数 | 開始位置 | 編集方法         |
|----|---------------|-----|-----|---------------------|----|----|------|------|--------------|
| 82 | 患者負担額(合計)     |     | 07  | HHS_FTN_GK_GKEI     | 9  | 9  |      | 2481 |              |
| 83 | 最低減少額(合計)     |     | 07  | SITL_GNS_GK_GKEI    | 9  | 9  |      | 2490 |              |
| 84 | レセプト全国共通キー    |     | 07  | RSPT_ZKKT_NO        | X  | 20 |      | 2499 | 電算管理番号       |
| 85 | 送付抑止フラグ       |     | 07  | SF_YKSI_FLG         | X  | 1  |      | 2519 |              |
| 86 | 問い合わせ先情報      |     | 05  | TIAWSSK_AREA        |    |    |      | 2520 |              |
| 87 | 被保険者氏名(一覧出力用) |     | 07  | HHS_SHMKJ_JTRN      | N  | 20 |      | 2520 |              |
| 88 | 自治体問合せ先1      |     | 07  | TIAWSSK_GEN_SSK_NM  | N  | 20 |      | 2560 |              |
| 89 | 自治体問合せ先2      |     | 07  | TIAWSSK_GEN_SSK_NM2 | N  | 25 |      | 2600 |              |
| 90 | 自治体郵便番号       |     | 07  | TIAWSSK_GEN_ZIPOD_Z | N  | 8  |      | 2650 |              |
| 91 | 自治体住所1        |     | 07  | TIAWSSK_GEN_AD_KJ1  | N  | 20 |      | 2666 |              |
| 92 | 自治体住所2        |     | 07  | TIAWSSK_GEN_AD_KJ2  | N  | 20 |      | 2706 |              |
| 93 | 自治体電話番号       |     | 07  | TIAWSSK_GEN_TEL_NO  | X  | 16 |      | 2746 |              |
|    |               |     |     |                     |    |    |      | 2761 | レコード長(カンマ除く) |